

Strona internetowa: portal.little-bird.de

LITTLE BIRD można zawsze i wygodnie obsługiwać z domu, komputera, smartfona lub tabletu. Oczywiście nadal pozostaje możliwość omówienia kwestii opieki osobiście i na miejscu.

LITTLE BIRD jest wyszukiwarką:

Na portalu dla rodziców można poinformować się w sposób nieskomplikowany a dokładny o oferentach opieki –niewiążąc i bez rejestrowania.

Za pomocą LITTLE BIRD poruszamy zagadnienia w sprawie opieki:

po zarejestrowaniu i zameldowaniu mamy na portalu dla rodziców możliwość bezpośredniej informacji co do miejsca opieki z własnego wyboru oraz o kilka placówkach równocześnie.

1

Wyszukiwanie

Na stronie start wypełnić maskę i kliknąć „Poszukiwanie opieki”

Do wyboru następujące możliwości:

- Odpowiednio do wieku + rozpoczęcia opieki
- Określenie, nazwa konkretnego oferenta opieki
- Dokładny adres (+ okolica)
- Oferent opieki w rejonie szkolnym
- Wszystkie oferty w miejscowości

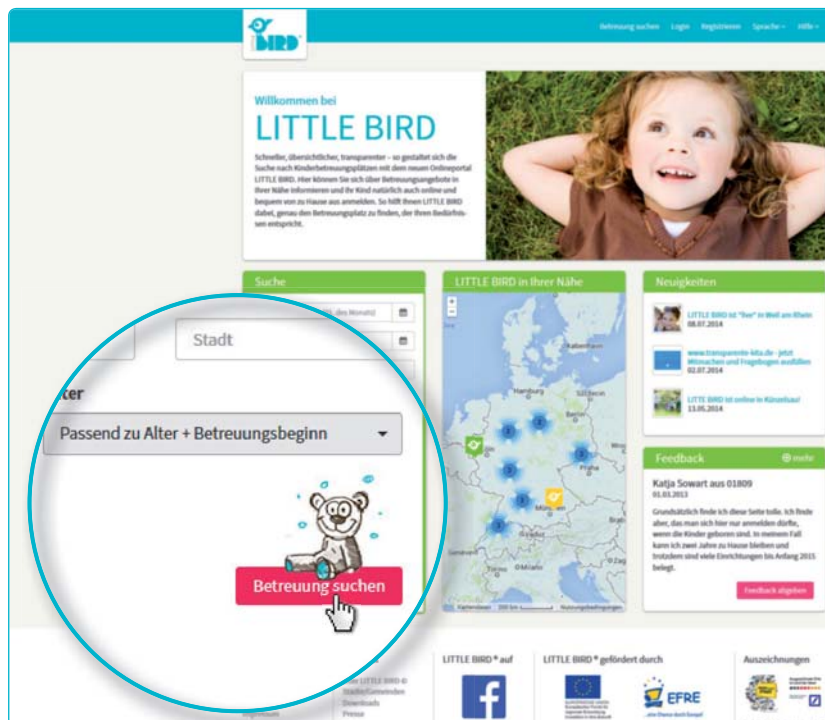

Wyszukane rezultaty ukazują się w wykazie i według alfabetycznej kolejności jako symbole na karcie interaktywnej. Kliknięciem na symbol w karcie lub nazwę/nazwisko oferenta opieki otrzymamy np. informacje do:

- Wielkości placówki
- Przynależności podmiotu
- Godzin otwarcia
- Ofert wyboru odnośnie rodzaju opieki
- Koncepcji pedagogicznej

Uwaga: przed „Zapamiętaj placówkę” należy się zarejestrować, p. krok 2.

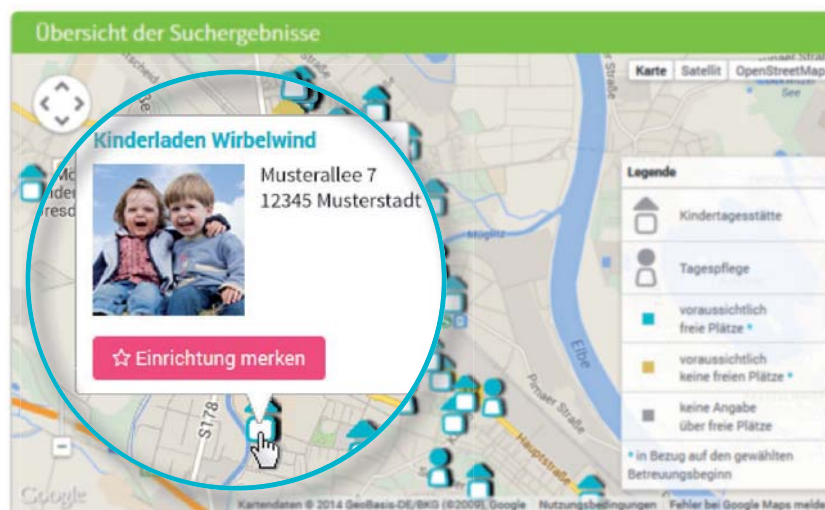

2

Rejestrowanie

Kliknąć myszką na pole „rejestrowanie” w nawigacji dotrzeć do jednorazowego wprowadzenia danych osobowych w celu utworzenia profilu użytkownika.

- Cookies oraz JavaScript muszą w przeglądarce być aktywne
- Nazwa użytkownika oraz hasło (min. 8 znaków, 1 duża i 1 mała litera)
- Wypełnić wszystkie pola (przede wszystkim dokładny adres e-mail, gdyż bezpośrednio po zarejestrowaniu nadejdzie mail potwierdzający)
- Potwierdzić oświadczenie użytkownika i ochrony danych
- Kliknąć myszką na „rejestrowanie”
- Wpisać mail potwierdzający w prywatnej skrzynce pocztowej i potwierdzić
- Zarejestrować za pomocą nazwy użytkownika i hasła

A teraz:

- Zapamiętać oferenta opieki
- Zapisać poszukiwanie
- Zadawać pytania odnośnie opieki

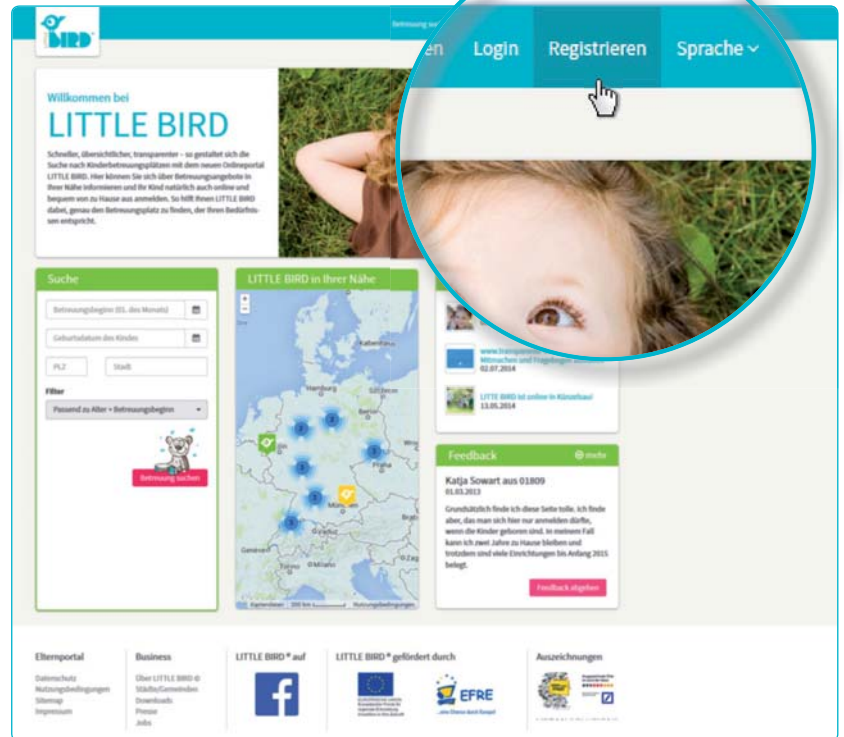

3

Sporządzać zapytania

Kliknięciem myszką na przycisk „Betreuungsanfrage erstellen” sporządzić zapytanie odnośnie opieki - dotrzecie Państwo do maski wprowadzania własnych danych osobowych.

- Obowiązkowe są wszelkie dane oznaczone *.
- (Informacje dot. (Prawa opieki/Rodziców/dal. Stron kontraktu, dziecka i zapotrzebowania opieki)
- Opcjonalnie: wskazać priorytety
- Odesłać zapytanie: oferent opieki otrzymuje przez dane informacje o zainteresowaniu miejscem opieki
- Proces można dowolnie powtarzać w poszukiwaniu odpowiedniej placówki

W przypadku sporządzenia szablonu do ponownego korzystania danych, w celu dalszego poszukiwania miejsc, należy zezwolić na zapis danych.

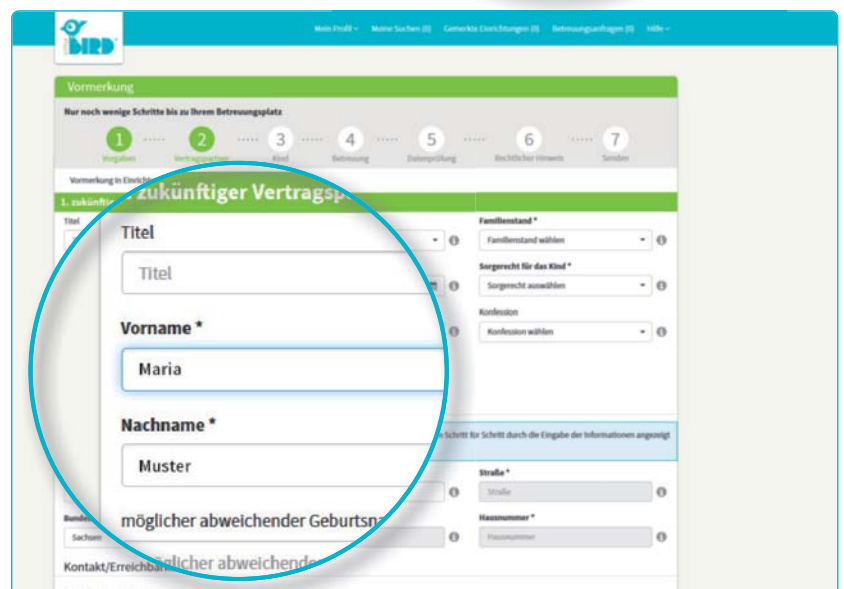
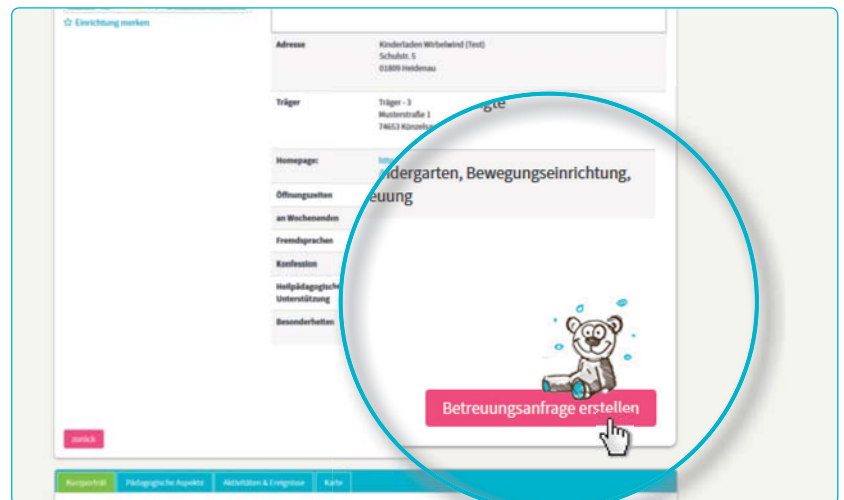

4

Czekać na odpowiedź

Czekając na odpowiedź oferenta opieki:

- Po wysłaniu ukaże się pod „Betreuungsanfragen” w nawigacji wysłane zapytanie.
- Zapytanie(a) w sprawie opieki przekazano pewnie właściwemu oferentowi opieki.
- Zapytani oferenci opieki zgłoszą się u Państwa indywidualnie (w krótkim czasie lub nieco później).

Uwaga! Przydzielenie miejsc jest wyłącznością oferenta opieki, LITTLE BIRD nie ma na to żadnego wpływu.

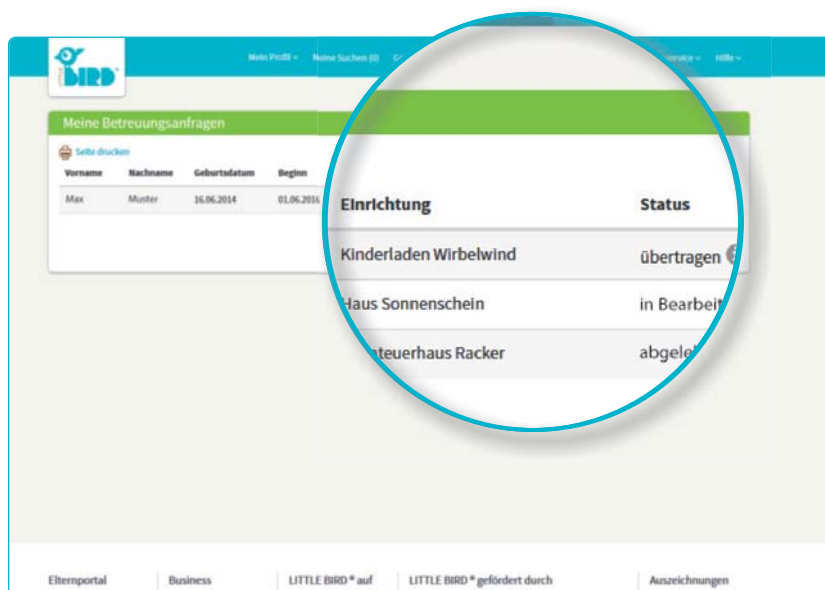
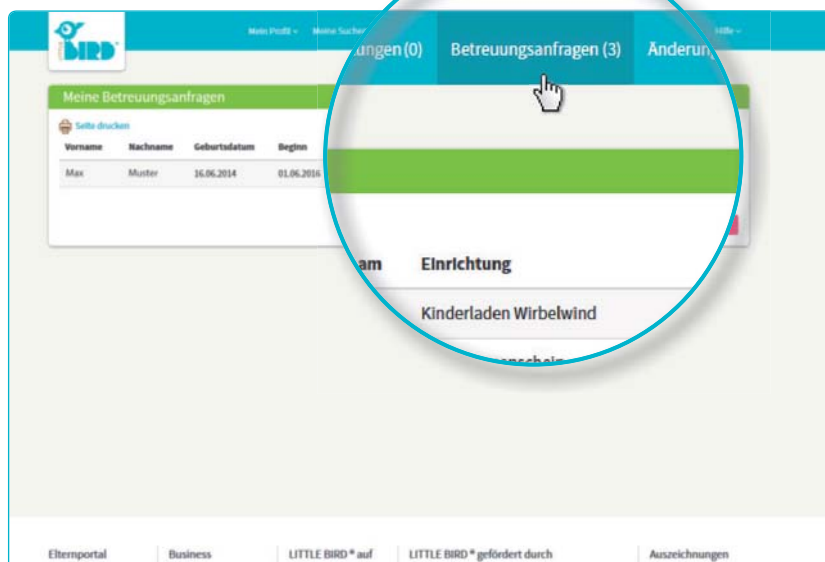

5

Odpowiedź

Możliwość 1

- **Zaproszenie na wzajemne zapoznanie się:** Jeśli rozmowa osobista jeszcze nie miała miejsca.
- **Zaferowanie miejsca:** Rodzice powinni we właściwym czasie przyjąć lub odmówić. Wszystkie zapytania są do tego czasu dezaktywowane.
- **Przyjęcie:** Miejsce jest wiążąco zarezerwowane, wszystkie zapytania dezaktywowane.
- **Umowa**

Możliwość 2

- **Zaproszenie na wzajemne zapoznanie się:** Jeśli rozmowa osobista jeszcze nie miała miejsca.
- **Zaferowanie miejsca:** Rodzice powinni we właściwym czasie przyjąć lub odmówić. Wszystkie zapytania są do tego czasu dezaktywowane.
- **Odmowa:** Po odmówieniu miejsca zapytanie zostaje dezaktywowane w systemie, pozostałe ponownie aktywne.
- Rodzice stawiają nowe zapytania i/lub czekają na odpowiedzi nowych oferentów opieki.

Możliwość 3

- Oferent opieki aktualnie nie ma wolnych miejsc, uzasadniając oddala zapytanie.
- **Odmowa:** Rodzice mogą kierować nowe zapytania do dalszych placówek i czekać na odpowiedź i dalsze oferty.