

# Expert\*innendialoge



## im Sozialraum

Mittwoch, 06.09.2023

Alstaden/Lirich

-Die Dokumentation-

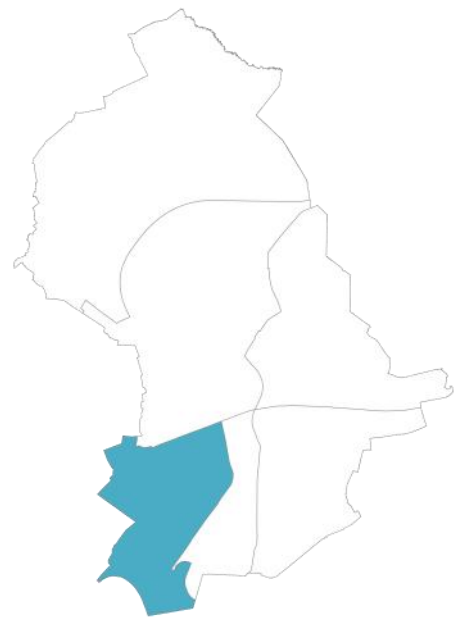

# INHALT

|                                                                   |           |
|-------------------------------------------------------------------|-----------|
| <b>Expert*innendialoge im Sozialraum .....</b>                    | <b>3</b>  |
| <b>Strategische Sozialplanung in Oberhausen .....</b>             | <b>4</b>  |
| <b>Fachvortrag.....</b>                                           | <b>5</b>  |
| Expert*innendialoge –Was wurde bisher erreicht?                   |           |
| <b>World-Cafè.....</b>                                            | <b>6</b>  |
| Der Aufbau .....                                                  | 6         |
| Ehrenamt.....                                                     | 8         |
| Inklusion .....                                                   | 9         |
| Wohnumfeld.....                                                   | 10        |
| Sport/Bewegung.....                                               | 11        |
| (Weiter-)Bildung/Kultur.....                                      | 12        |
| Integration .....                                                 | 14        |
| Bürgergeld/Bildung und Teilhabe .....                             | 16        |
| Statistik, Daten und Portale .....                                | 18        |
| Gesundheit .....                                                  | 20        |
| Leben im Alter .....                                              | 22        |
| Übergang Schule-Beruf.....                                        | 24        |
| Präventionsketten, Familien(grundschul)zentren, Frühe Hilfen..... | 26        |
| Jugend .....                                                      | 28        |
| <b>Fazit.....</b>                                                 | <b>30</b> |

## EXPERT\*INNENDIALOGE IM SOZIALRAUM

Die sog. Expert\*innendialoge im Sozialraum sind Sozialraumkonferenzen, die erstmals 2019 stattgefunden haben. Finanziert wurde das Projekt bis 2022 durch das Landesförderprogramm „Zusammen im Quartier - Kinder stärken, Zukunft sichern“ des Ministeriums für Arbeit und Gesundheit und Soziales (MAGS). Nach der Förderung wurden die Expert\*innendialoge in der Stadt Oberhausen verstetigt. Die Expert\*innendialoge sind eins von derzeit fünf Instrumenten der strategischen Sozialplanung der Stadt Oberhausen. Die Veranstaltungen der Expert\*innendialoge sollen jährlich in allen sechs Oberhausener Sozialräumen stattfinden. Pandemiebedingt konnte die Veranstaltungsreihe bisher nicht jährlich stattfinden.

Begonnen wurde, aufgrund der Einbringung des Sozialindexes des Sozialberichtes 2018 mit dem Sozialraum Mitte/Styrum im Oktober 2019. Es folgte im November 2019 die Veranstaltung im Sozialraum Alstaden/Lirich. Im Februar 2020 wurde die dritte Veranstaltung der Reihe in Oberhausen-Ost absolviert. Aufgrund der landesweiten Einschränkungen pausierte die Veranstaltungsreihe bis November 2021. Dort konnte die Veranstaltung für den Sozialraum Osterfeld stattfinden. Bedingt durch erneute landesweite Einschränkungen, wurde abschließend im Mai 2022 dann die Veranstaltungen für die Sozialräume Sterkrade-Mitte und Sterkrade-Nord durchgeführt.

Die Ergebnisse der ersten Runde der Expert\*innendialoge flossen anschließend in die veröffentlichten Strategiepapiere und Maßnahmensteckbriefe. In jedem der sechs Strategiepapiere wurde neben einer datenbasierten Sozialraumanalyse auch eine Bestandsaufnahme von Maßnahmen und Angeboten durchgeführt. Einige der Maßnahmen sind sozialraumorientiert andere stadtweit. Herzstück aller Strategiepapiere sind die 42 Handlungsempfehlungen die ausgesprochen werden konnten. Dabei wurden neben den Daten eben auch die Wahrnehmungen der Expert\*innen aus den Veranstaltungen gebraucht.

Diese Fotodokumentation zeigt die zweite Veranstaltung der zweiten Runde der Expert\*innendialoge im Sozialraum Alstaden/Lirich.

Während der ersten Runde der Expert\*innendialoge wurde deutlich, dass bereits vorhandene sozialraumspezifische, aber auch stadtweite Angebote der Verwaltung häufig noch nicht bekannt waren. Wir haben uns dessen Bedarf angenommen und das Konzept für die zweite Runde der Expert\*innendialoge insoweit angepasst, dass Informationslücken geschlossen werden können.

# STRATEGISCHE SOZIALPLANUNG IN OBERHAUSEN

## ELEMENTARE BAUSTEINE

Die Sozialplanung in Oberhausen besteht derzeit aus 5 elementaren Bausteinen.

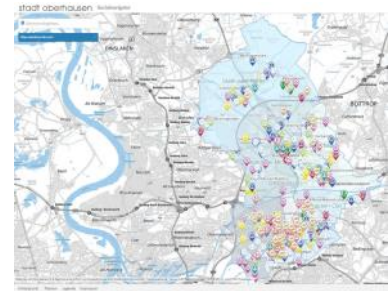

### + Sozialnavigator

Der Sozialnavigator ist eine Online-Karte, die Übersicht über sozialrelevante Institutionen im Stadtgebiet gibt. Zu ihnen gehören u.a. Anlauf- und Beratungsstellen, Quartiers- und Stadtteilbüros, Jugendeinrichtungen, Kitas, Schulen, Alten- und Pflegeeinrichtungen, Sportvereine und Religionsgemeinschaften.



### + Sozialbericht mit Sozialindex

Der Sozialbericht enthält Statistiken zum Thema Armut und wird alle zwei Jahre aktualisiert. Anhand des Sozialindex zeigt er auf, wie sich Armutsrisiken über das Stadtgebiet verteilen.

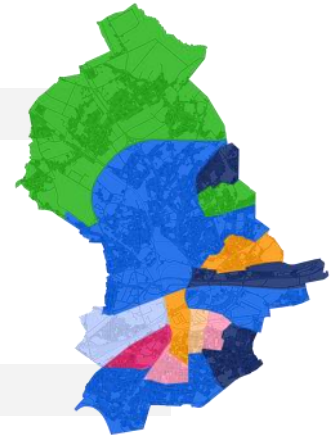

### Expert\*innendialoge



im Sozialraum

### + Expert\*innendialoge im Sozialraum

Die „Expert\*innendialoge“ sind jährlich stattfindende Konferenzen in allen 6 Oberhausener Sozialräumen. Sie bringen die sozialrelevanten Institutionen des jeweiligen Sozialraums zusammen. Gemeinsam wird über Sozialraumanalysen und lokale Handlungsbedarfe diskutiert.

### + Strategiepapiere mit Handlungsempfehlungen

Im Nachgang zu den ersten Expert\*innendialogen wurde für jeden Sozialraum ein individuelles Strategiepapier erarbeitet. Neben Steckbriefen über vorhandene Maßnahmen und Angebote enthalten sie kleinräumige Sozialraumanalysen und Handlungsempfehlungen zur Bekämpfung von Armut und Armutsfolgen.



### + Sozialkonferenz

Die Sozialkonferenz ergänzt die vorhandenen Formate und Produkte der Sozialplanung um eine gesamtstädtische Perspektive und die Möglichkeit Themenschwerpunkte zu setzen. Sie dient außerdem dazu, sich auf Ebene der Entscheider\*innen auf gemeinsame Ziele bei der Bekämpfung von Armut und Armutsfolgen zu einigen.



## EXPERT\*INNENDIALOGE - WAS WURDE BISHER ERREICHT?

Nach der Begrüßung

hat Carolin Trappmann, Sozialplanerin der Stadt Oberhausen, über die Ergebnisse der bisherigen Expert\*innendialoge gesprochen. An jeder der ersten sechs Veranstaltungen haben zwischen 60 und 95 Personen aus bis zu 45 verschiedenen Institutionen teilgenommen.

de ein Maßnahmensteckbrief mit dem derzeitigen Umsetzungsstand erarbeitet. Stellte sich heraus, dass das Angebot befristet war, wurde zusätzlich eine Handlungsempfehlung zur Verlängerung oder Verstetigung formuliert. War ein vorgeschlagenes Angebot noch nicht im Sozialraum vorhanden, wurde im ersten Schritt geprüft, ob der Bedarf auch statistisch gestützt wird. War dies der Fall, wurde eine Handlungsempfehlung formuliert.

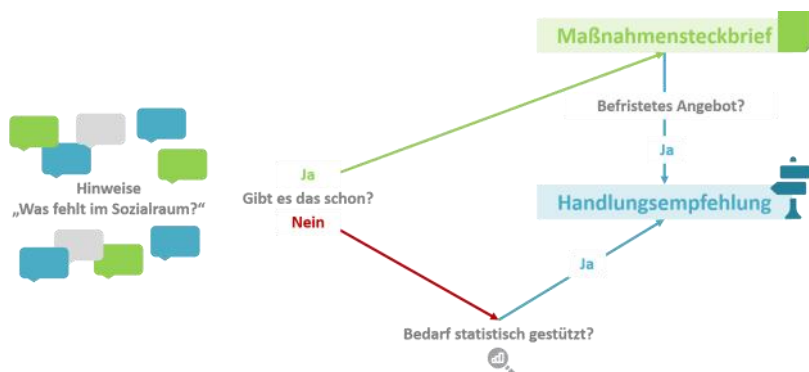

Bei allen Expert\*innendialogen wurde das große Wissen über die Bedarfslagen in den Sozialräumen ersichtlich. Zudem zeigte sich eine große Vielfalt an bestehenden Unterstützungsmaßnahmen. Alle Teilnehmenden haben überdies eine hohe Kooperationsbereitschaft gezeigt.

Alle Maßnahmensteckbriefe und Handlungsempfehlungen wurden mit den beteiligten Bereichen abgestimmt und von den Bereichsleitungen freigegeben. Anschließend wurden sie in 6 Strategiepapieren mit Anhängen veröffentlicht. Diese wurden dann in diversen internen und externen Arbeitsgremien und politischen Ausschüssen vorgestellt.

In den ersten Veranstaltungen wurden statistischen Daten zu den Bedarfslagen in

Die Strategiepapiere mit ihren Handlungsempfehlungen dienen als Orientierungs- und Entscheidungshilfe für die Politik, freie Wohlfahrt und die Verwaltung

den Sozialräumen präsentiert und die Frage gestellt, was im Sozialraum fehle. Die zahlreichen Anregungen aus der Veranstaltungen wurden anschließend in einem umfangreichen Recherche- und Rückkopplungsprozess weiterverarbeitet: War ein vorgeschlagenes Angebot bereits im Sozialraum verortet, wur-

Neben dem Einbezug in Fachplanungen bieten die Strategiepapiere auch eine Grundlage für politische und/oder (Förder-)Anträge. Da die Zuständigkeit sich auf diverse Bereiche verteilt, muss die Umsetzung dezentral erfolgen muss. Die Sozialplanung begleitet die Umsetzung mit einem Controlling.

# WORLD – CAFÈ

## DER AUFBAU

Nach dem Vortrag über die bisherigen Ergebnisse der Expert\*innendialoge, wurde in den zweiten Teil der Veranstaltung eingeführt.

In der vergangenen Runde der Expert\*innendialoge wurde deutlich, dass es bereits zahlreiche Unterstützungsangebote zur Armutsprävention und Armutsbekämpfung gibt. Einige von ihnen sind jedoch nicht ausreichend bekannt. Aus diesem Anlass widmen sich die diesjährigen Expert\*innendialogen diesem Bedarf und eröffnen einen „Markt der Möglichkeiten“.

In Form eines World-Cafès präsentierten 16 (Fach-)Bereiche der Stadtverwaltung ihre Angebote an 12 verschiedenen Themeninseln. Diese können sowohl sozialraumspezifisch als auch stadtweite Angebote sein.

### 13 Themeninseln mit Maßnahmen und Angeboten aus 16 Fachbereichen der Stadt Oberhausen

An den Themeninseln hatten die Teilnehmenden die Möglichkeit sich über die Maßnahmen und Angebote zu informieren, Fragen zu stellen und Anregungen zu geben.

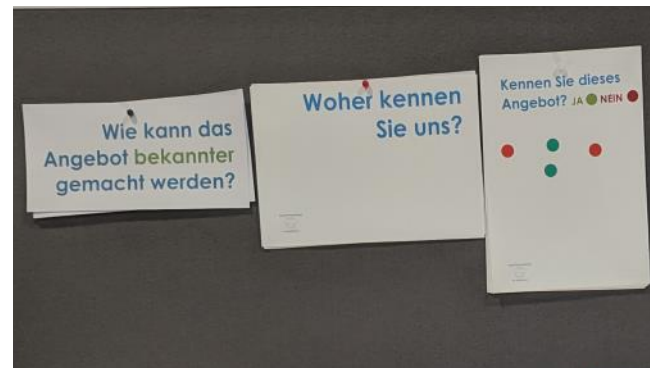

Zentrale Fragestellungen waren:

- **Kennen Sie das Angebot? (Ja/Nein)**  
Hier konnten die Teilnehmenden grüne und rote Punkte kleben
- **Wie kann das Angebot bekannter gemacht werden?**  
Hier konnten die Teilnehmenden Moderationskarten beschriften
- **Woher kennen Sie uns?**  
Hier konnten die Teilnehmenden Moderationskarten beschriften

75 Minuten lang konnten alle Teilnehmenden sich frei durch den Veranstaltungssaal bewegen und selbst entscheiden, welche Themeninsel sie besuchen möchten. So ergeben sich auch zahlreiche Möglichkeiten mit anderen Teilnehmenden ins Gespräch zu kommen und die eigenen Netzwerke auszubauen.



# WORLD – CAFÈ - THEMENINSELN

## EHRENAMT

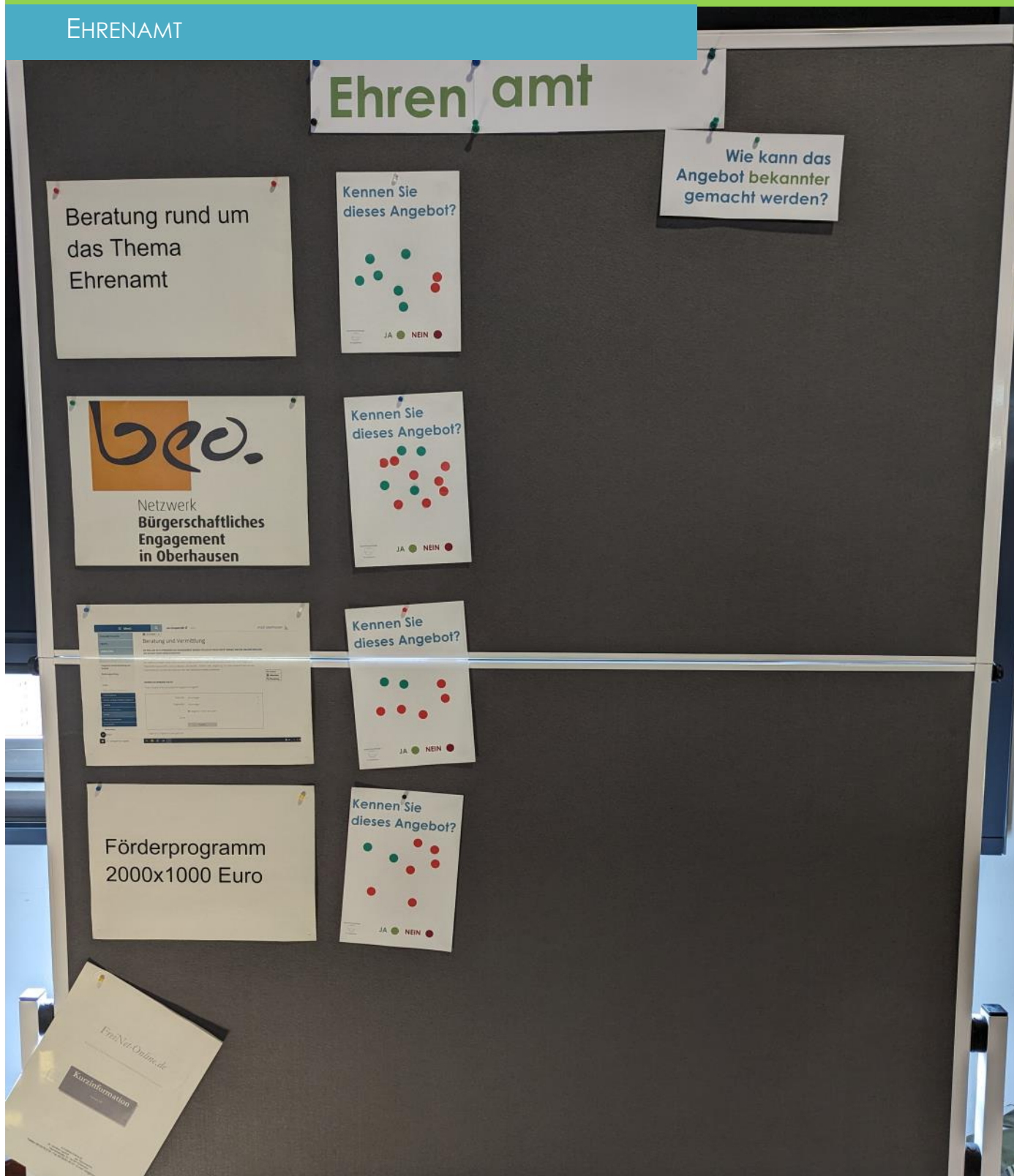

## KONTAKT

Stadt Oberhausen

Bereich 0-4 Chancengleichheit

Internet: [www.oberhausen.de/chancengleichheit](http://www.oberhausen.de/chancengleichheit)





# WORLD – CAFÈ - THEMENINSELN

## WOHNUMFELD I

### Wohn umfeld

Wie kann das Angebot bekannter gemacht werden?

Woher kennen Sie uns?

Kennen Sie dieses Angebot? JA NEIN

VOLLE KANNE

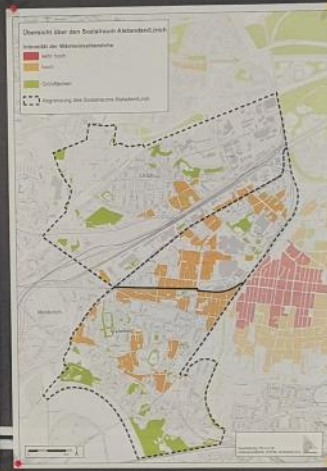
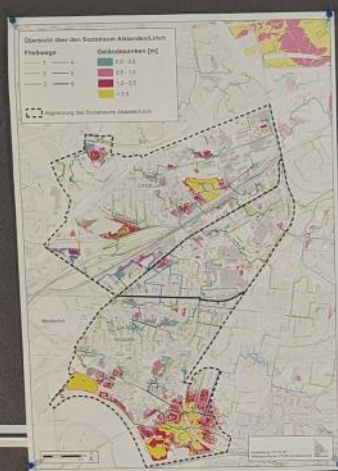

Innovation City Oberhausen  
Altstadt-West

- Energetische Modernisierung von Bestandsgebäuden
- Beratungs- und Informationsangebot zu:
  - Maßnahmen an der Gebäudehülle, z.B. Wärmedämmung oder Fenstertausch
  - Trennung der Heiz- und Kühlkreisläufe, z.B. Heizkreislauf-Fachwärme oder Wärmepumpe
  - Einsatz erneuerbarer Energien, z.B. Photovoltaik und Solarthermie
- Vor-Ort-Beratung
- Modernisierungsberatung
- Umfangreiche Veranstaltungsbereitschaft zu den Themen energetisch Modernisieren und Energie sparen

Wie funktioniert's?  
ANTRAGSTELLUNG

Fördergegenstand

- Wärmedämmung:
  - Fassade
  - Decke
  - Keller oder oberste Geschosslücke
  - Fenster/Fensterkanten
  - Haarungsgelassen
  - Wärmedämmung
- Erneuerbare Energien:
  - Photovoltaik (ab 40m² bzw. 400Wp)
  - Speicher
  - Solarthermie (ab 3m²)

n.v.m.

## KONTAKT I

Stadt Oberhausen  
Bereich 2-2 Umwelt

Internet: [www.oberhausen.de/de/index/rathaus/verwaltung/stadtplanung-bauen-mobilitat-umwelt/umwelt.php](http://www.oberhausen.de/de/index/rathaus/verwaltung/stadtplanung-bauen-mobilitat-umwelt/umwelt.php)

# WORLD – CAFÈ - THEMENINSELN

SPORT / BEWEGUNG

## Sport/ Bewegung

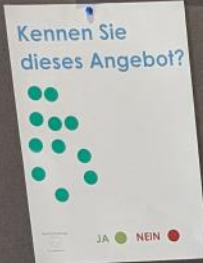

Wie kann das Angebot bekannter gemacht werden?



- Verteilung bei Verteilung in Kita  
- Verteilung am 1. Elternabend  
- über KIM-Beratungsstelle



nach nicht veröffentlicht werden



## KONTAKTE

Stadt Oberhausen - Bereich 2-5 Sport

Internet: [www.oberhausen.de/de/index/tourismus-freizeit/sport/bereich\\_sport.php](http://www.oberhausen.de/de/index/tourismus-freizeit/sport/bereich_sport.php)

Stadt Sportbund Oberhausen e.V.

Internet: <http://www.ssb-oberhausen.de/>

# WORLD – CAFÈ - THEMENINSELN

(WEITER)BILDUNG/KULTUR I

## (Weiter) Bildung

Wie kann das Angebot bekannter gemacht werden?

Nachholen von Schulabschlüssen    Integrationskurse

ESA (HSA 9)

Kennen Sie dieses Angebot?

● ● ● ● ●

JA ● NEIN ●

Kennen Sie dieses Angebot?

● ● ● ● ●

JA ● NEIN ●

EESA (HSA 10)

MSA

Kennen Sie dieses Angebot?

● ● ● ● ●

JA ● NEIN ●

Gesundheit

AROHA

Malen

Pilates

Kochen

WAHA

**KEIN BOCK MEHR AUF ABHÄNGEN?**

**WIR HABEN NOCH PLÄTZE IN UNSEREN SCHULABSCHLUSSKURSEN FREI. RUF UNS AN! 0208-825 2385**

VHS Oberhausen - Standort Löh - Fachbereich Zweite Bildungsgang

**Verena Lühmann**  
Fachbereichsleitung  
Raum 107  
Tel: 0208 - 82 42 232  
Verena.Luehmann@vhs-oberhausen.de

**Dirk Brömmel**  
Bildungsleiter Fachbereichsleitung  
Raum 107  
Tel: 0208 - 82 42 238  
Dirk.Brömmel@vhs-oberhausen.de

**Yasmin Michalski**  
Sekretariat Schulabschluss  
Raum 107  
Tel: 0208 - 82 42 212  
Yasmin.Michalski@vhs-oberhausen.de

**Christina Treutack**  
Sekretariat  
Raum 2  
Tel: 0208 - 82 86 97 24  
Christina.Treutack@vhs-oberhausen.de

**Christoph Peters**  
Sekretariat  
Raum 102  
Tel: 0208 41 47 22 74  
Christoph.Peters@vhs-oberhausen.de

VHS Kurse ab August/September 2023 (zweite Bildungsgang)

| Montag                                                                                                                                                       | Dienstag                                                                                                                                                     | Mittwoch                                                                                                                                                     | Donnerstag                                                                                                                                                   | Freitag                                                                                                                                                      |
|--------------------------------------------------------------------------------------------------------------------------------------------------------------|--------------------------------------------------------------------------------------------------------------------------------------------------------------|--------------------------------------------------------------------------------------------------------------------------------------------------------------|--------------------------------------------------------------------------------------------------------------------------------------------------------------|--------------------------------------------------------------------------------------------------------------------------------------------------------------|
| 10:00 - 11:30 Uhr<br>Deutsch<br>10:00 - 11:30 Uhr<br>Deutsch<br>10:00 - 11:30 Uhr<br>Deutsch<br>10:00 - 11:30 Uhr<br>Deutsch<br>10:00 - 11:30 Uhr<br>Deutsch | 10:00 - 11:30 Uhr<br>Deutsch<br>10:00 - 11:30 Uhr<br>Deutsch<br>10:00 - 11:30 Uhr<br>Deutsch<br>10:00 - 11:30 Uhr<br>Deutsch<br>10:00 - 11:30 Uhr<br>Deutsch | 10:00 - 11:30 Uhr<br>Deutsch<br>10:00 - 11:30 Uhr<br>Deutsch<br>10:00 - 11:30 Uhr<br>Deutsch<br>10:00 - 11:30 Uhr<br>Deutsch<br>10:00 - 11:30 Uhr<br>Deutsch | 10:00 - 11:30 Uhr<br>Deutsch<br>10:00 - 11:30 Uhr<br>Deutsch<br>10:00 - 11:30 Uhr<br>Deutsch<br>10:00 - 11:30 Uhr<br>Deutsch<br>10:00 - 11:30 Uhr<br>Deutsch | 10:00 - 11:30 Uhr<br>Deutsch<br>10:00 - 11:30 Uhr<br>Deutsch<br>10:00 - 11:30 Uhr<br>Deutsch<br>10:00 - 11:30 Uhr<br>Deutsch<br>10:00 - 11:30 Uhr<br>Deutsch |

## KONTAKT

Stadt Oberhausen  
Bereich 0-3 Bert-Brecht-Bildungszentrum

Internet: [www.oberhausen.de/de/index/kultur-bildung/bildung/bert-brecht-bildungszentrum.php](http://www.oberhausen.de/de/index/kultur-bildung/bildung/bert-brecht-bildungszentrum.php)

# WORLD – CAFÈ - THEMENINSELN

(WEITER)BILDUNG/KULTUR II

## Kultur



STADTBIBLIOTHEK



### Zentralbibliothek

Öffnungszeiten

Montag bis Freitag

11.00 bis 19.00 Uhr

Samstag 10.30 bis 13.30 Uhr

Kennen Sie dieses Angebot?

JA NEIN

### Stadtteilbibliothek Schmachtendorf

Öffnungszeiten

Dienstag und Donnerstag von 10.00 bis 13.00 und 14.00 bis 17.00 Uhr

jeden 1. Samstag im Monat von 10.00 bis 13.00 Uhr

### Stadtteilbibliothek Sterkrade

Öffnungszeiten

Dienstag bis Freitag

10.00 bis 12.00 und

13.00 bis 18.00 Uhr

Samstag 10.00 bis 13.00 Uhr

### Stadtteilbibliothek Osterfeld

Öffnungszeiten

Dienstag 10.00 bis 13.00 und 14.00 bis 16.00 Uhr

Mittwoch 14.00 bis 16.00 Uhr

Donnerstag 10.00 bis 13.00 und 14.00 bis 16.00 Uhr

Freitag 10.00 bis 13.00 Uhr und

jeden 1. Samstag im Monat 10.00 bis 13.00 Uhr



Kennen Sie dieses Angebot?

JA NEIN

### Schulbibliothekarische Arbeitsstelle (sba)

ca. 50 angeschlossene Schulbibliotheken



### Digitale

### Serviceangebote

Kennen Sie dieses Angebot?

JA NEIN

tigerbooks

030060 0615

Filmfreund

medien-laden

BROCK HAUS

medien-laden

aktuelle aus Ihrer Bibliothek

erhalten und auch weitergeben

bestenfalls für Bibliotheksmitglieder

www.mehle.de/medien-laden



## KONTAKT

Stadt Oberhausen

Bereich 0-3 Bert-Brecht-Bildungszentrum

Internet: [www.oberhausen.de/de/index/kultur-bildung/bildung/bert-brecht-bildungszentrum.php](http://www.oberhausen.de/de/index/kultur-bildung/bildung/bert-brecht-bildungszentrum.php)

# WORLD – CAFÈ - THEMENINSELN

## INTEGRATION

**Integration**

**Kommunales**

**Team Bildung**

**Guter Lebensabend NRW**

**Interkult. Mädchen- und Frauenarbeit**

**Integration durch Sport**

Seiteneinsteigerberatung

Abbau für Zugangsbarrieren für Senior\*innen mit Einwanderungsgeschichte und ihren Angehörigen

Sensibilisierung für die Bedarfe der Frauen mit Einwanderungsgeschichte

Initiierung von Maßnahmen und Projekten

Übergänge:  
• KTE-Schule  
• Schule-Beruf

Konzeptentwicklung zur Integration von Frauen mit Einwanderungsgeschichte

Vernetzung der Akteure

Kennen Sie dieses Angebot?  
● ● ● ● ●  
JA ● NEIN ●

Wie kann das Angebot bekannter gemacht werden?

Woher kennen Sie uns?

Elternbildungsangebote

Sensibilisierung der Altenhilfe und Altenpflege für Diversität im Alter

Ferienangebote

## KONTAKT

Stadt Oberhausen

Bereich 2-6 Kommunales Integrationszentrum

Internet: [www.oberhausen.de/de/index/rathaus/verwaltung/familie-schule-integration-und-sport/kommunales\\_integrationszentrum.php](http://www.oberhausen.de/de/index/rathaus/verwaltung/familie-schule-integration-und-sport/kommunales_integrationszentrum.php)

# Integrationszentrum

KIM-NRW

Case-Management

Struktur

Aufgaben

Kennen Sie dieses Angebot?  
JA NEIN

Wie kann das Angebot bekannter gemacht werden?

Woher kennen Sie uns?

Baustein 1 - Strategisches Overhead

Rechtskreisübergreifendes individuelles Case-Management

Begleitung von Menschen mit Einwanderungsgeschichte bei ihrem Integrationsprozess

Ermöglichung des Zugangs zu Unterstützungsleistungen

Baustein 2 - rechtskreisübergreif. Case-Management

Konzipierung und Umsetzung von Begleitmaßnahmen

Förderung von Kooperationen in lokalen Netzwerken

Baustein 3 - Personalausbau in der Ausländer- und Einbürgerungsbehörde

Potentiale der Kooperationen erkennen und fördern

# WORLD – CAFÈ - THEMENINSELN

BÜRGERGELD / BILDUNG UND TEILHABE I

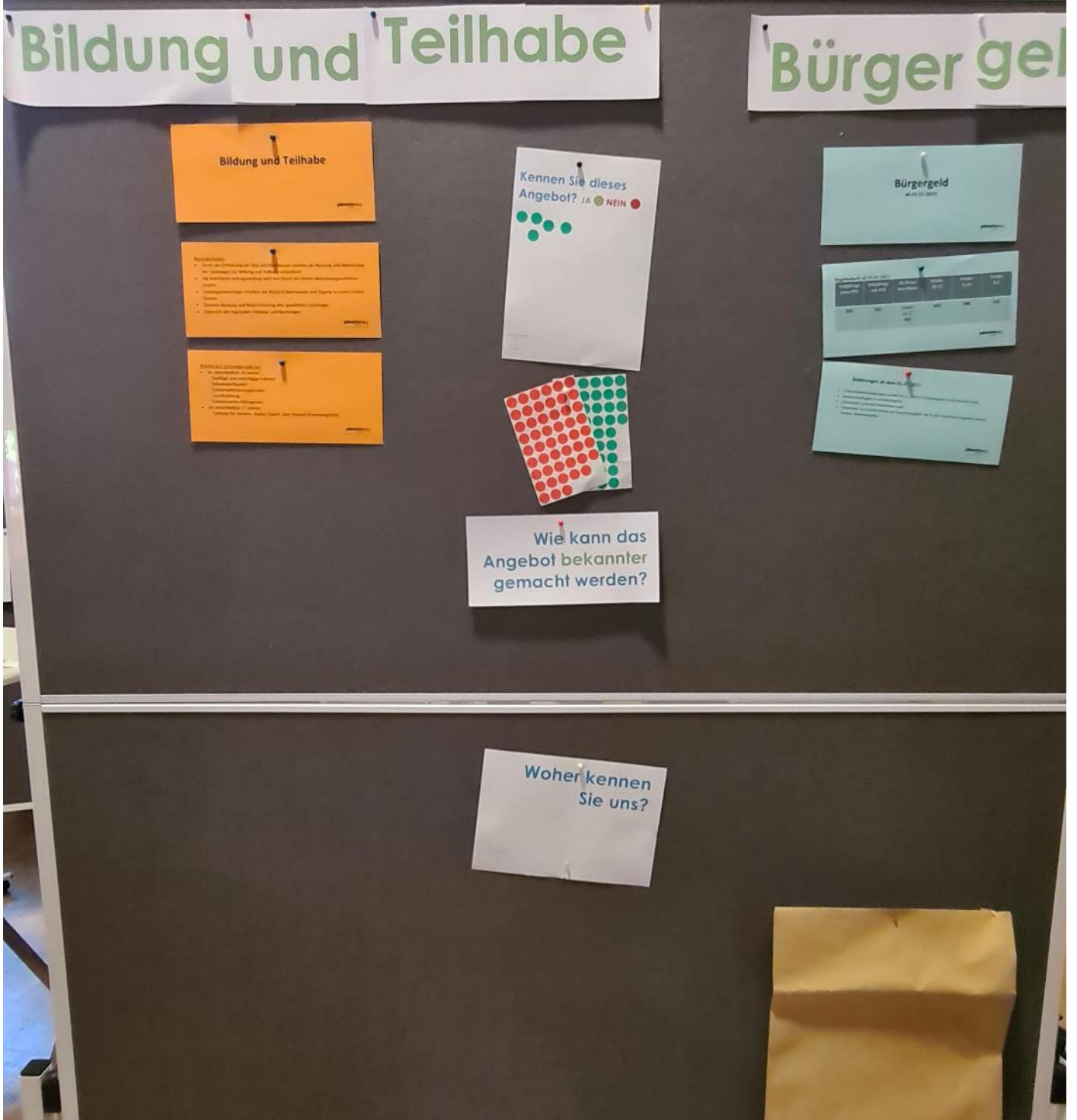

## KONTAKT

Gemeinsame Einrichtung Jobcenter Oberhausen

Internet: [www.jobcenter-oberhausen.de](http://www.jobcenter-oberhausen.de)



# WORLD – CAFÈ - THEMENINSELN

## BÜRGERGELD/BILDUNG UND TEILHABE II

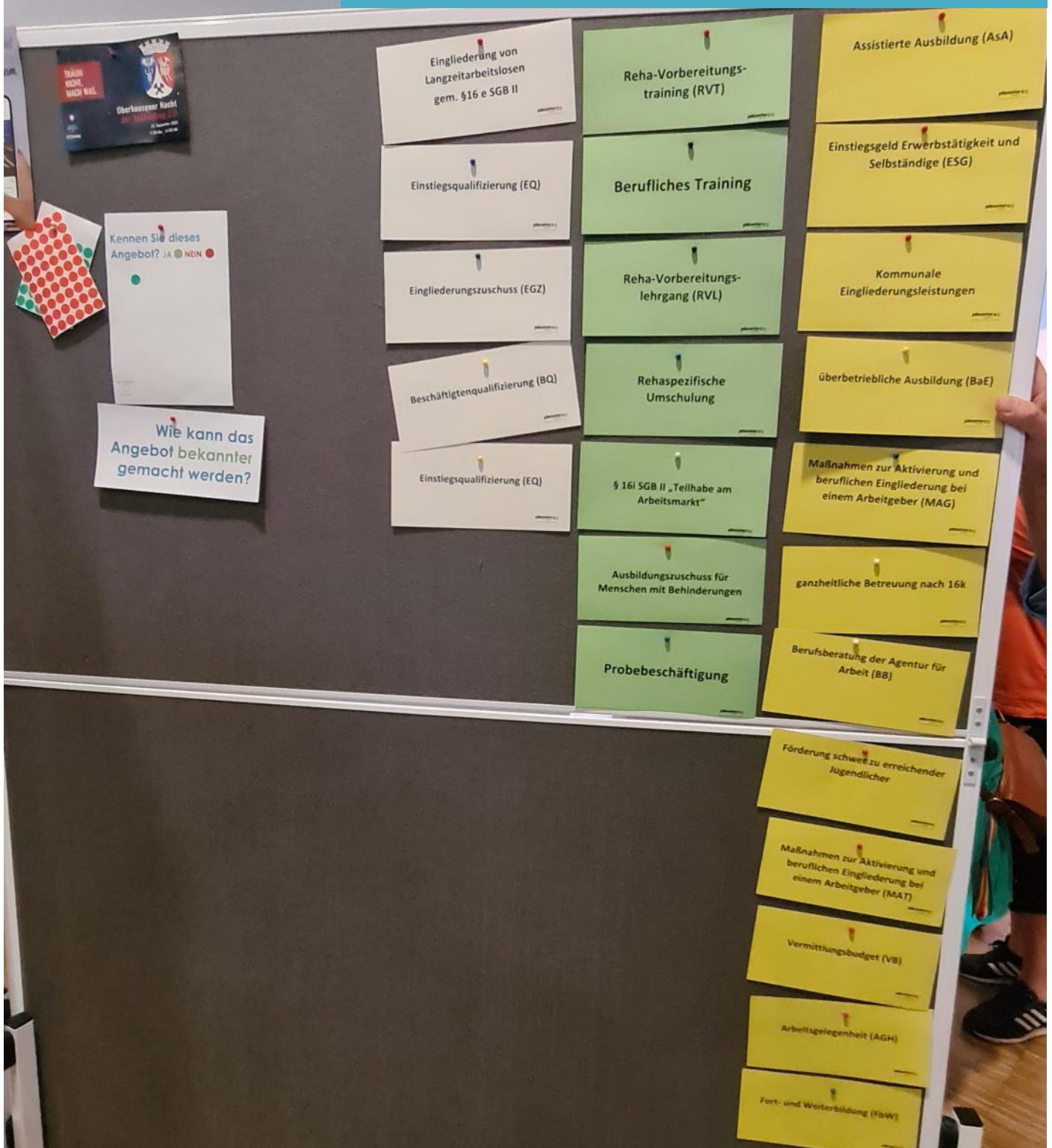

## KONTAKT

Gemeinsame Einrichtung Jobcenter Oberhausen  
Internet: [www.jobcenter-oberhausen.de](http://www.jobcenter-oberhausen.de)

# WORLD – CAFÈ - THEMENINSELN

## STATISTIK, DATEN, PORTALE I



## KONTAKTE I

Stadt Oberhausen  
 Bereich 4-5 Integrierte Stadtentwicklung und Statistik  
 Internet: [www.oberhausen.de/statistik](http://www.oberhausen.de/statistik)

# WORLD – CAFÈ - THEMENINSELN

## STATISTIK, DATEN, PORTALE II

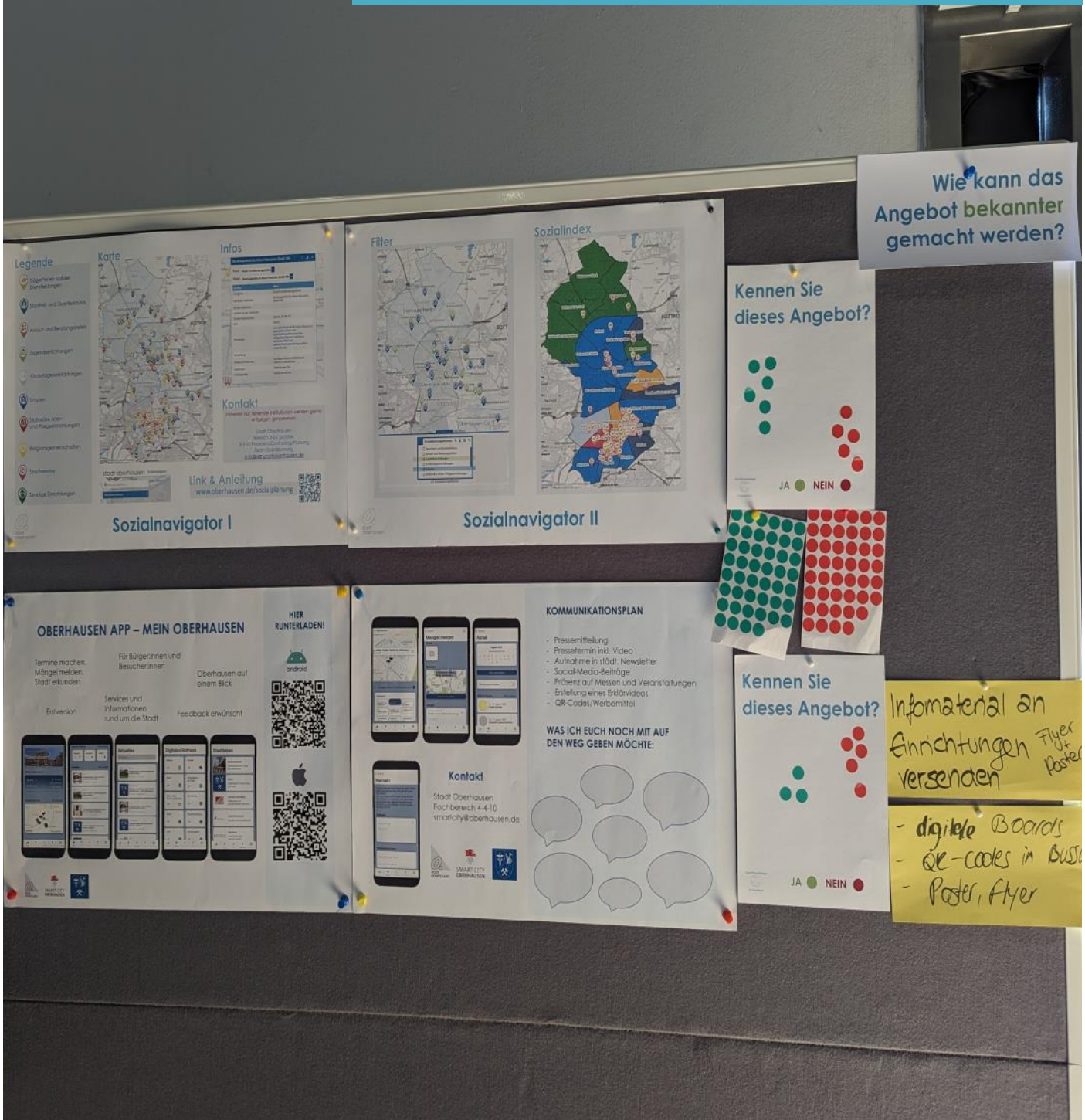

## KONTAKTE II

Stadt Oberhausen  
Bereich 3-2 Soziales

Internet: [www.oberhausen.de/sozialplanung](http://www.oberhausen.de/sozialplanung)

Stadt Oberhausen  
Smart City

Internet: [www.oberhausen.de/de/index/stadtentwicklung-umwelt/smart\\_city.php](http://www.oberhausen.de/de/index/stadtentwicklung-umwelt/smart_city.php)

# WORLD – CAFÈ - THEMENINSELN

## GESUNDHEIT I

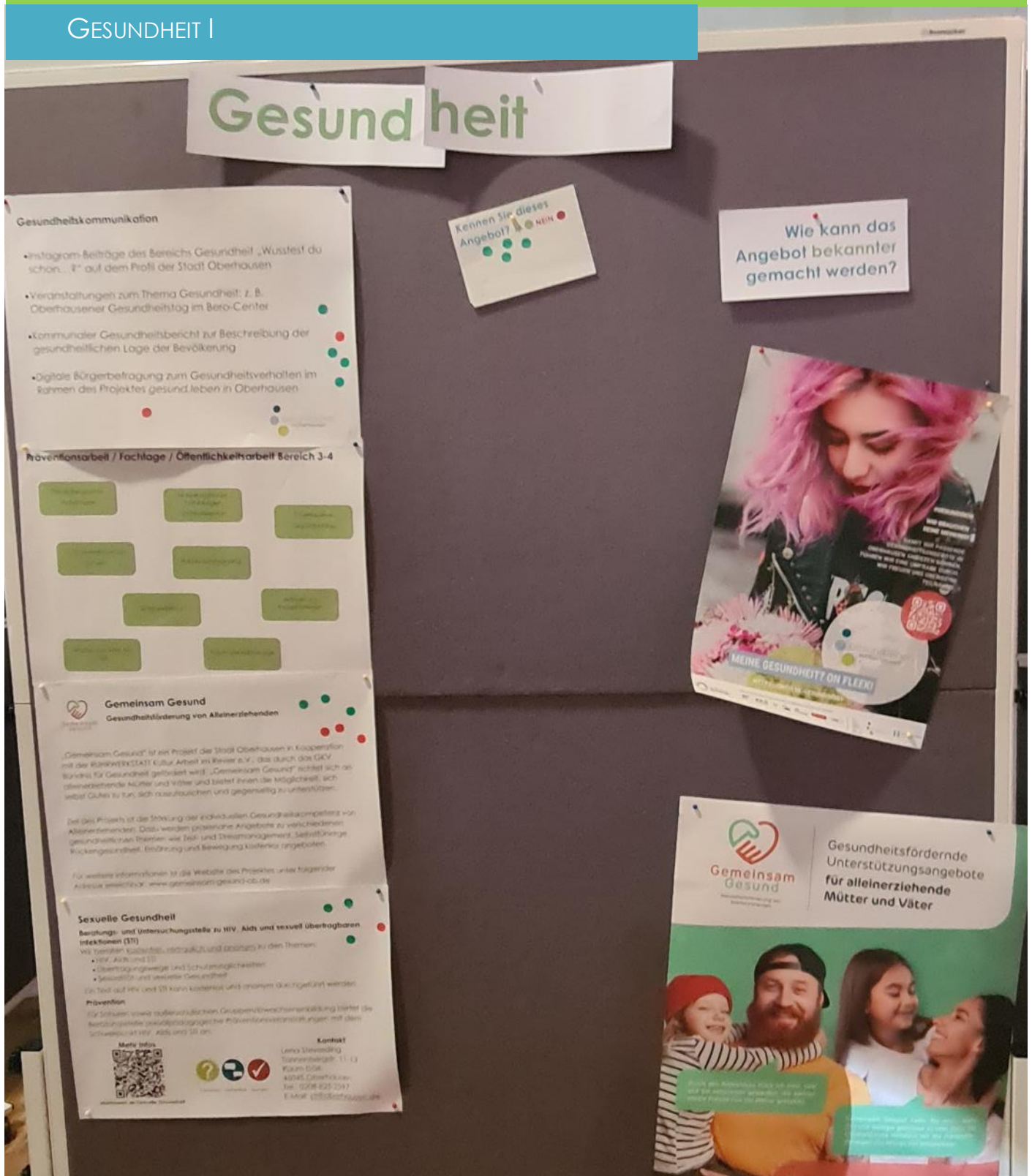

## KONTAKT

Stadt Oberhausen  
Bereich 3-4 Gesundheit

Internet: [www.oberhausen.de/de/index/rathaus/verwaltung/soziales-gesundheit-wohnen-und-recht/gesundheits.php](http://www.oberhausen.de/de/index/rathaus/verwaltung/soziales-gesundheit-wohnen-und-recht/gesundheits.php)

### Beratungsstelle für Menschen mit Behinderungen

Wir beraten zu folgenden Themen:

- Schwerbehindertenangelegenheiten
- Pflegeversicherung
- Eingliederungshilfe
- Hilfsmittelversorgung
- Therapie- und Fördermöglichkeiten
- Freizeitangebote
- Finanzielle Hilfen
- Teilhabe am Leben in der Gesellschaft
- Persönliches Budget
- Vermittlung von Kontakten zu Selbsthilfegruppen, Verbänden, Vereinen und sonstigen Leistungsanbietern
- Hilfe bei der Suche nach geeigneten Kurzzeitpflege- und Wohnstättenplätzen

#### Kontakt

Praxis Hilfenand und Erken Holten, Bereich Gesundheit, Sonnenberg 11-13, 46145 Oberhausen, Tel.: 825-6181 und 6114

### Kinder- und Jugendgesundheitsdienst

- Betriebsmedizin in KTE und Schulen
- Gutachterliche und beratende Aufgaben
- Schuleingangsuntersuchung
- Beratungsstelle für Bewegung und Wahrnehmung
- Sprachtherapeutische Beratungsstelle

Montag bis Donnerstag:  
08:00 bis 15:00 Uhr  
Freitag:  
08:00 bis 12:00 Uhr

Tipitzstraße 19,  
46145 Oberhausen  
0208 – 852-6189  
kjgd@oberhausen.de

### Zahnmedizinischer Dienst

Wir beraten zu folgenden Themen:

- Zahnärztliche Untersuchung in Kitas und Schulen
- Praktische Zahnpflichtübungen
- Gesundheitsaufklärung und Ernährungsempfehlung
- Zahnschmelzmehnung mit Fluoriden
- Baby Mundpflegestunde
- Intensivprophylaxesprechstunde für Kinder mit sehr hohem Kariesrisiko
- Öffentlichkeitsarbeit in den Einrichtungen und bei Stadtprojekten

#### Kontakt

Bereich Gesundheit, Tipitzstr. 19, 46145 Oberhausen  
Sahra Brose-Akajek, Tel.: 825-6167, Kerstin Scheer, Tel.: 825-6168

### Kompetenzzentrum Suchtberatung

#### Fachstellen:

- Beratung, Behandlung, Therapievermittlung
- Begleitung bei Substitution
- Suchtprävention

#### Weitere Angebote:

- Gruppenangebote
- Öffentlichkeitsprojekte
- Netzwerkarbeit

➤ kostenlos und anonym

Wir sind für Sie da:

Mo. - Fr. 08:30 - 12:00 Uhr

Mo. - Do. 13:30 - 15:00 Uhr

Offene Sprechstunde:

Mo. 09:00 - 11:00 Uhr

sowie 14:00 - 16:00 Uhr

#### Kontakt

Dortener Straße 52  
46145 Oberhausen  
0208 - 4092050  
suchtberatung@oberhausen.de

[www.oberhausen.de/suchtberatung](http://www.oberhausen.de/suchtberatung)

### Sozialpsychiatrischer Dienst (SpDi)

#### Zielgruppe:

Menschen mit psychischen Störungen und Erkrankungen sowie deren Angehörige, Bekannte, Freundinnen, Mitarbeiterinnen oder andere Kontaktpersonen

#### Angebote:

- Beratung und Information über Hilfsmöglichkeiten
- Aufklärung und Vermittlung zu anderen Institutionen, Beratungs- und Behandlungsmöglichkeiten
- Angehörigenberatung
- Netzwerkarbeit
- fachärztliche Sprechstunde

➤ kostenlos und anonym

#### Erreichbarkeit:

Mo. - Do. 09:00 - 11:00 Uhr

14:00 - 15:00 Uhr

Fr. 09:00 - 11:00 Uhr

Tonnenbergstr. 11-13

46045 Oberhausen

0208 825-2804

sozialpsychiatrische@oberhausen.de

Kennen Sie dieses Angebot? JA NEIN

Wie kann das Angebot bekannter gemacht werden?

**...FÜR MEHR BISS IM LEBEN!**  
Prophylaxe vom Baby bis zur Jugend

**Unser Angebot:**

- Zahnärztliche Untersuchungen in Kitas und Schulen
- Praktische Zahnpflichtübungen
- Gesundheitsaufklärung und Ernährungsempfehlung
- Zahnschmelzmehnung mit Fluoriden
- Baby Mundpflegestunde
- Intensivprophylaxesprechstunde für Kinder mit sehr hohem Kariesrisiko
- Öffentlichkeitsarbeit in den Einrichtungen und bei Stadtprojekten

**Prophylaxe + Prävention = Erfolg!**

Die Zahngesundheit ist ein wichtiger Bestandteil der allgemeinen Gesundheit. Durch regelmäßige zahnärztliche Untersuchungen und Zahnpflichtübungen können Karies und Zahnerkrankungen frühzeitig erkannt und verhindert werden.

**Wichtige Regeln für gesunde Zähne:**

1. Zähne zweimal täglich gründlich putzen
2. Zwischen den Zähnen mit Zahnseide reinigen
3. Fluoridlack auftragen
4. Zahngelbte Zahnpasta verwenden
5. Regelmäßige zahnärztliche Untersuchungen durchführen lassen
6. Eine gesunde Ernährung wählen
7. Nicht rauchen
8. Nicht trinken, was zu viel Säure enthält
9. Nicht zu viel Süßes essen
10. Nicht zu viel Alkohol trinken

**Kontakt:**  
Bereich Gesundheit, Tipitzstr. 19, 46145 Oberhausen  
Sahra Brose-Akajek, Tel.: 825-6167, Kerstin Scheer, Tel.: 825-6168

## KONTAKT

Stadt Oberhausen  
Bereich 3-4 Gesundheit

Internet: [www.oberhausen.de/de/index/rathaus/verwaltung/soziales-gesundheit-wohnen-und-recht/gesundheits.php](http://www.oberhausen.de/de/index/rathaus/verwaltung/soziales-gesundheit-wohnen-und-recht/gesundheits.php)

# WORLD – CAFÈ - THEMENINSELN

## LEBEN IM ALTER I

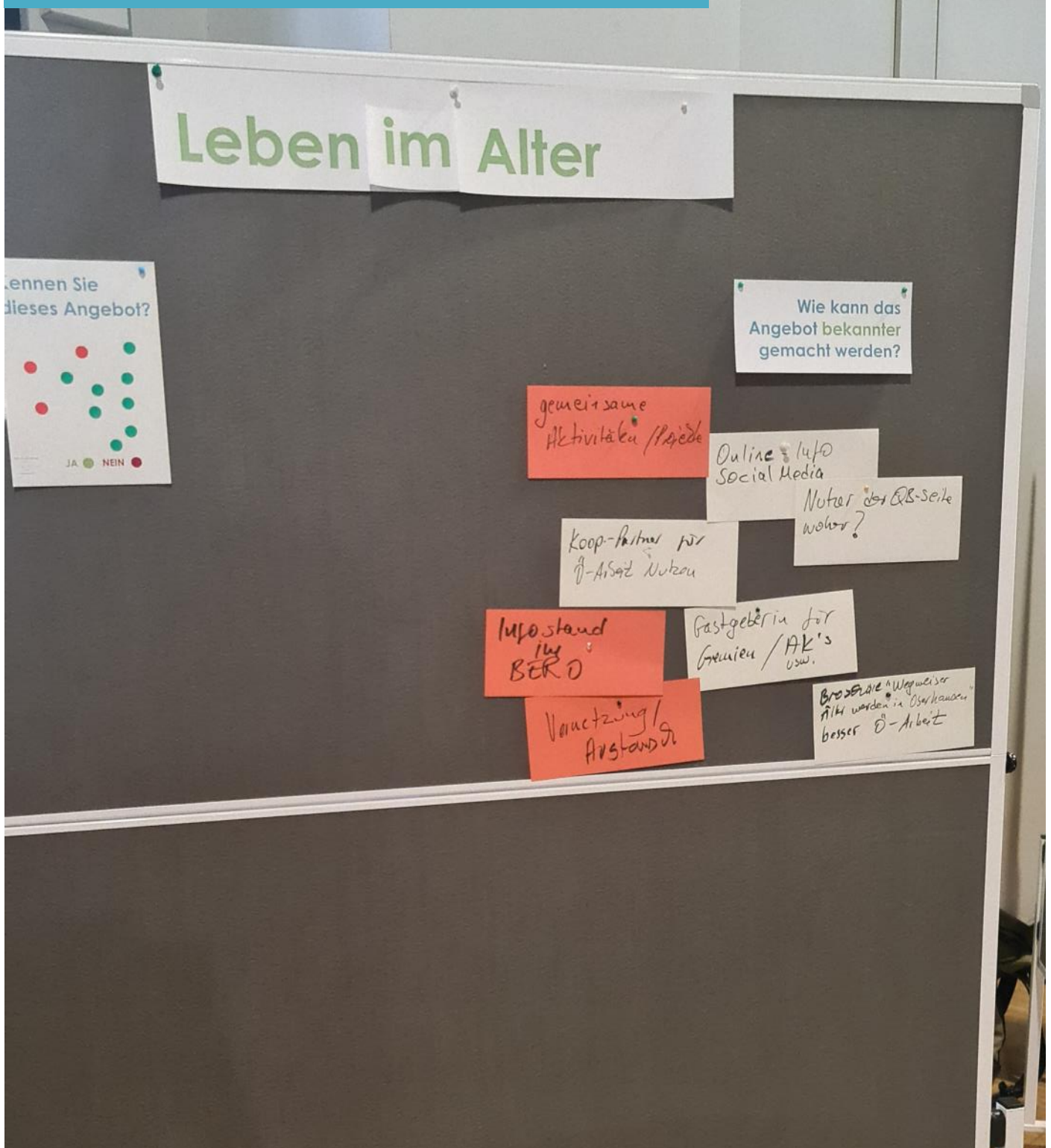

### KONTAKT

Stadt Oberhausen

Bereich 0-4 Chancengleichheit

Internet: [www.oberhausen.de/chancengleichheit](http://www.oberhausen.de/chancengleichheit)

# WORLD – CAFÈ - THEMENINSELN

LEBEN IM ALTER II



**KONTAKT**

**Stadt Oberhausen  
Bereich 0-4 Chancengleichheit**

Internet: [www.oberhausen.de/chancegleichheit](http://www.oberhausen.de/chancegleichheit)

# WORLD – CAFÈ - THEMENINSELN

## ÜBERGANG SCHULE-BERUF I

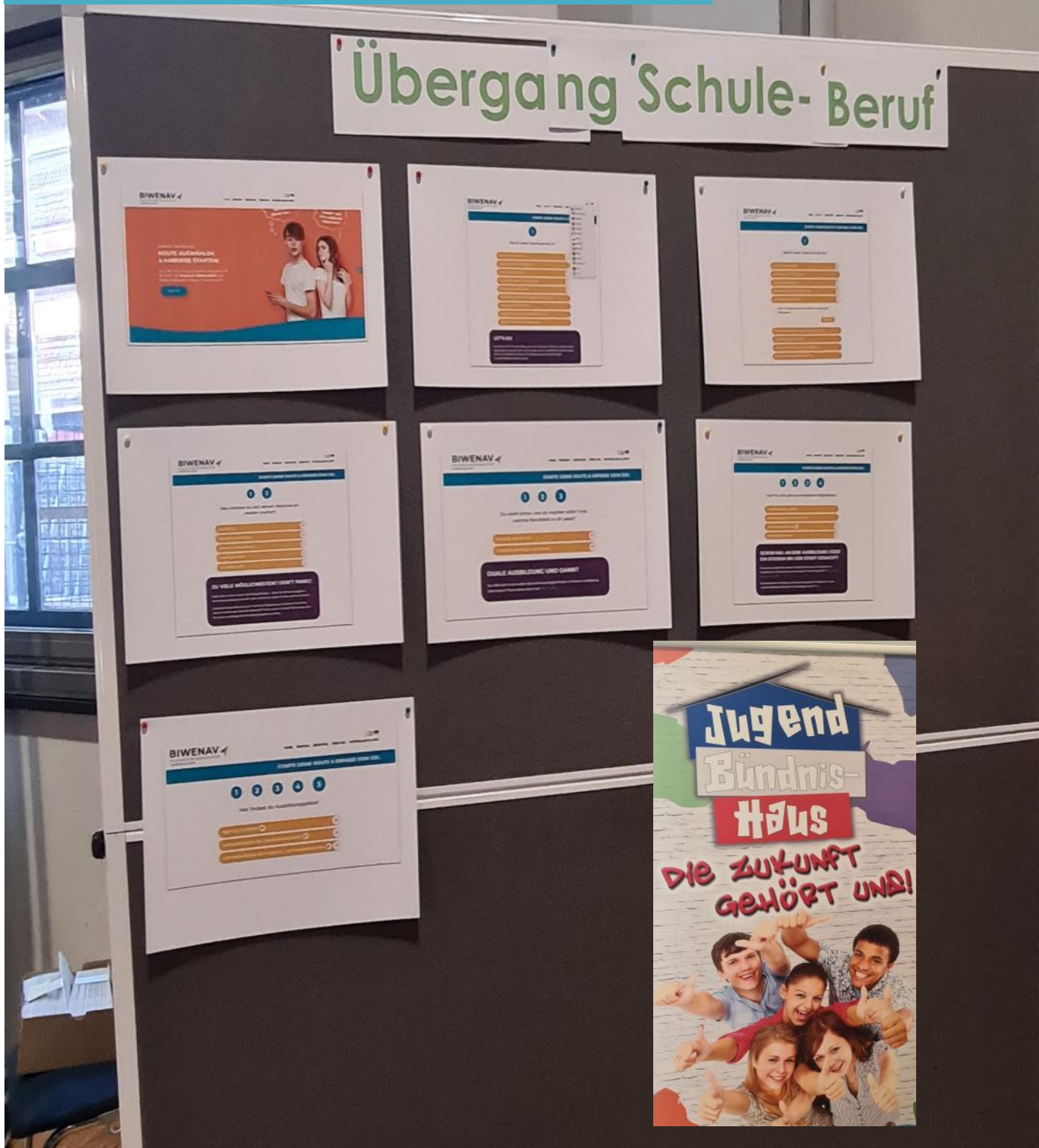

## KONTAKTE I

Stadt Oberhausen  
Kordinierungsstelle Übergang Schule-Beruf

Internet: [www.oberhausen.de/de/index/rathaus/verwaltung/familie-schule-integration-und-sport/uebergang-schule-beruf.php](http://www.oberhausen.de/de/index/rathaus/verwaltung/familie-schule-integration-und-sport/uebergang-schule-beruf.php)



# WORLD – CAFÈ - THEMENINSELN

## ÜBERGANG SCHULE-BERUF II

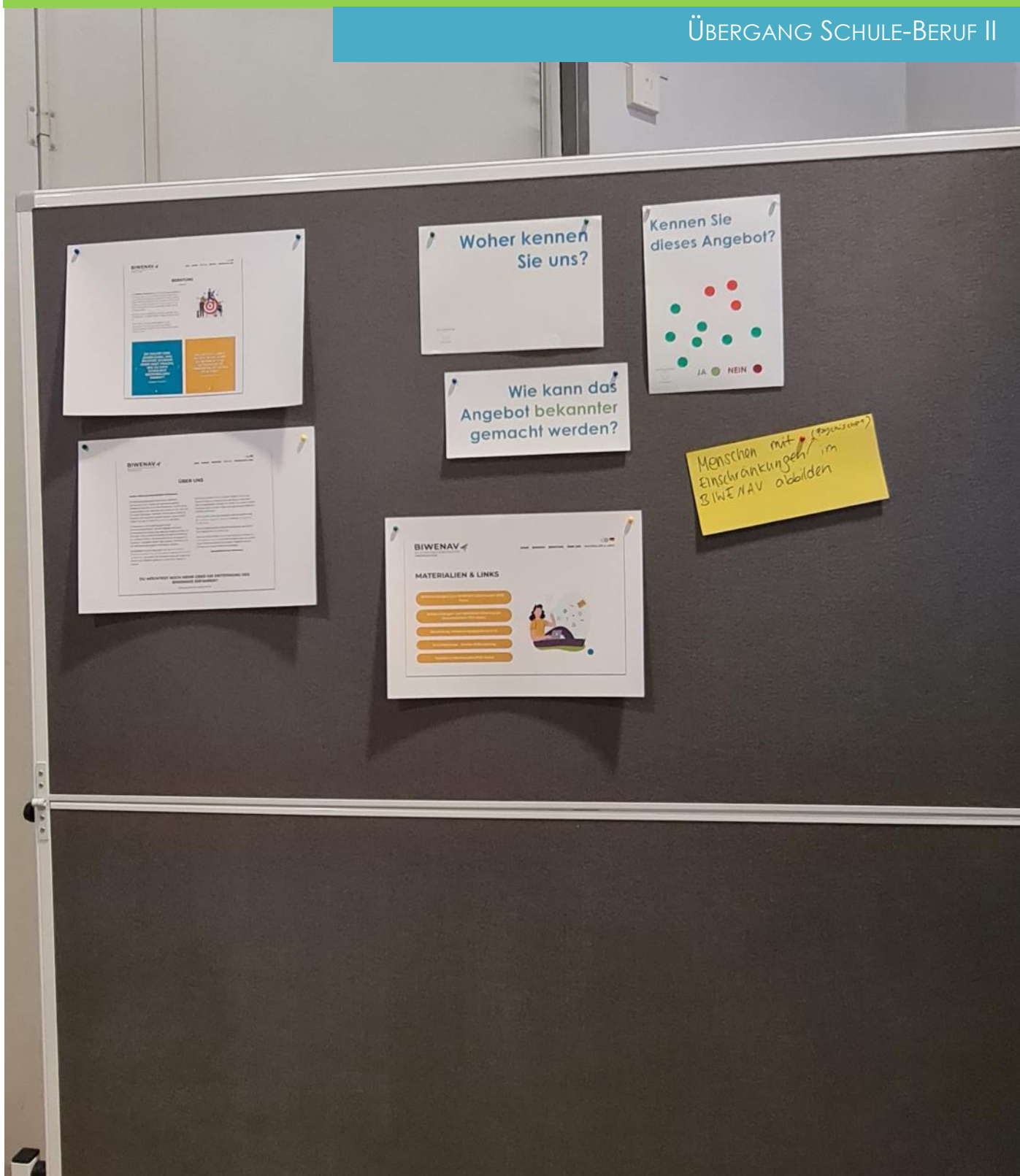

## KONTAKTE II

Stadt Oberhausen  
Beratungsstelle Jugend und Beruf

Internet: [www.oberhausen.de/de/index/rathaus/verwaltung/familie-schule-integration-und-sport/kinder-jugend-und-familie/beratungsstelle\\_jugend\\_und\\_beruf.php](http://www.oberhausen.de/de/index/rathaus/verwaltung/familie-schule-integration-und-sport/kinder-jugend-und-familie/beratungsstelle_jugend_und_beruf.php)

# WORLD – CAFÈ - THEMENINSELN

FAMILIEN(GRUNDSCHUL)ZENTREN, PRÄVENTIONSKETTEN, FRÜHE HILFEN I



## KONTAKTE I

**Stadt Oberhausen  
Bereich 3-3 Schule**

Internet: [www.oberhausen.de/de/index/rathaus/verwaltung/familie-schule-integration-und-sport/schule\\_schulamt\\_fuer\\_die\\_stadt\\_oberhausen.php](http://www.oberhausen.de/de/index/rathaus/verwaltung/familie-schule-integration-und-sport/schule_schulamt_fuer_die_stadt_oberhausen.php)

**Bereich 3-1 Kinder, Jugend und Familie**

Internet: [www.oberhausen.de/de/index/rathaus/verwaltung/familie-schule-integration-und-sport/kinder-jugend-und-familie.php](http://www.oberhausen.de/de/index/rathaus/verwaltung/familie-schule-integration-und-sport/kinder-jugend-und-familie.php)

# WORLD – CAFÈ - THEMENINSELN

## FAMILIEN(GRUNDSCHUL)ZENTREN, PRÄVENTIONSKETTEN, FRÜHE HILFEN

9 - 0

0 - 1

1 - 3

3 - 6

6 - 10

10 - 16

16 +

Wie kann das Angebot bekannter gemacht werden?

### Frühe Hilfen

#### Zielgruppe:

Schwangere und Eltern mit Kindern von 0 bis 3 Jahren (mit dem Fokus auf Familien in Problemlagen)

- lang und ein gewaltfreies Aufwachsen zu ermöglichen
- Stärkung der elterlichen Beziehungs- und Erziehungskompetenz
- Gesundheitsförderung

#### Angebote:

Maßnahmen der Frühen Hilfen sind, niedrigschwellig (freiwillig, kostenfrei, sozialraumorientiert) und präventiv

**IFH:** FH bilden lokale und regionale Unterstützungsnetze mit koordinierten Hilfsangeboten (Netzwerk Frühe Hilfen)

frühzeitigen Wahrnehmung von Risiken für die Gesundheit und das Wohl des Kindes

Unterstützung, Beratung und Begleitung von Eltern mit dem Ziel, jedem Kind eine gesunde Entwicklung

- Lotsendienste
- aufsuchende Familienbegleitung (gesundheitsorientiert, pädagogisch)
- Offene Sprechstunden
- Spezialisierte Sprechstunden

Kennen Sie dieses Angebot? JA NEIN



### Familienzentren (KTE)

#### Zielgruppe:

Kinder, Eltern, Familien im Sozialraum

#### Auftrag:

§ 42 KiBiZ: Familienzentren sollen insbesondere leicht zugänglich und am Bedarf des Sozialraums orientierte Angebote für die Beratung, Unterstützung und Bildung von Familien vorhalten oder vermitteln

1. Eltern bei der Förderung ihrer Kinder umfassend zu unterstützen und die unterschiedlichen Lebenslagen und Bedarfe der Familien im Einzugsgebiet zu berücksichtigen.

2. mit verschiedenen Partnern zu kooperieren und familienunterstützende Angebote zu bündeln und zu vernetzen.

3. Angebote für Familien im Sozialraum zu öffnen, deren Kinder nicht in der Tageseinrichtung des Familienzentrums betreut werden.

4. Sprachförderung für Kinder und ihre Familien anzubieten. [...] Insbesondere sind dies Sprachfördermaßnahmen für Kinder im Alter zwischen vier Jahren und Schulantritt mit zusätzlichem Sprachförderbedarf, die keine Kindertageseinrichtung besuchen, und

5. ein Präventionsangebot mitzuerstellen, die vor allem auf der Grundlage von Konzepten der örtlichen Jugendhilfeplanung umgesetzt werden.

#### Angebote/Kooperationen:

- In drei Bereichen:
- Beratung und Unterstützung für Kinder & Familien
  - Familienbildung und Erziehungspartnerschaft
  - Vereinbarkeit von Beruf und Familie
  - Profibereich
    - Berufstätigkeit und zeitensensible Angebotsgestaltung
    - Familienbegleitung
    - Heterogene Strukturen
    - Kindertagespflege
    - Ländliche geprägter Raum

Kennen Sie dieses Angebot? JA NEIN



### Familiengrundschulzentren

#### Zielgruppe:

Kinder, Eltern, Familien im Sozialraum

#### Auftrag:

Angebote der Familienbildung und -beratung und Dienstleistungen

Familiengrundschulzentren fördern,

- die bildungsbezogene Zusammenarbeit mit Familien,

- die Öffnung der Schule in den Stadtteil,

- die Erschließung sozialräumlicher Ressourcen für die Lebenswelt von Familien,

- die Stärkung von Familienorientierung in der Schulentwicklung.

#### Angebote/Kooperationen:

- jedes Familiengrundschulzentrum macht eigene, auf die spezifischen Bedarfe der Adressat:innen angepasste Angebote.

- Die Mitarbeiter:innen der Familiengrundschulzentren kennen die Lebensumstände und damit verbundenen Herausforderungen von Familien (auch) in ihrer sozialräumlichen Situations und gestalten ihre Angebotsprogramme daraufhin, um so niedrigschwelligkeit, Lebenswelthe

und Chancengleichheit herzustellen und zu gewährleisten.

#### Themenfelder:

- Niedrigschwellige Angebote und das Eltern-Café

- Anregung lernförderlicher Aktivitäten im familiären Umfeld – Fokus Sprache

- und Gesundheit

- Eltern-Kind-Angebote

- Angebote im Übergang

- Angebote im Bereich Vielfalt, Werteschätzung und Toleranz

- Angebote zur Stärkung der Familienorientierung in der Grundschule

- Bildungs-, Berufs- und Begabungsangebote für Eltern

- Angebote in Kooperationspartnerschaft

Aus dem Rahmenkonzept für Familiengrundschulzentren der Stadt Oberhausen

Kennen Sie dieses Angebot? JA NEIN



Infotag für die Eltern

KONTAKTE II

Stadt Oberhausen

Bereich 0-4 Chancengleichheit

Internet: [www.oberhausen.de/chanceengleichheit](http://www.oberhausen.de/chanceengleichheit)

# WORLD – CAFÈ - THEMENINSELN

## JUGEND I

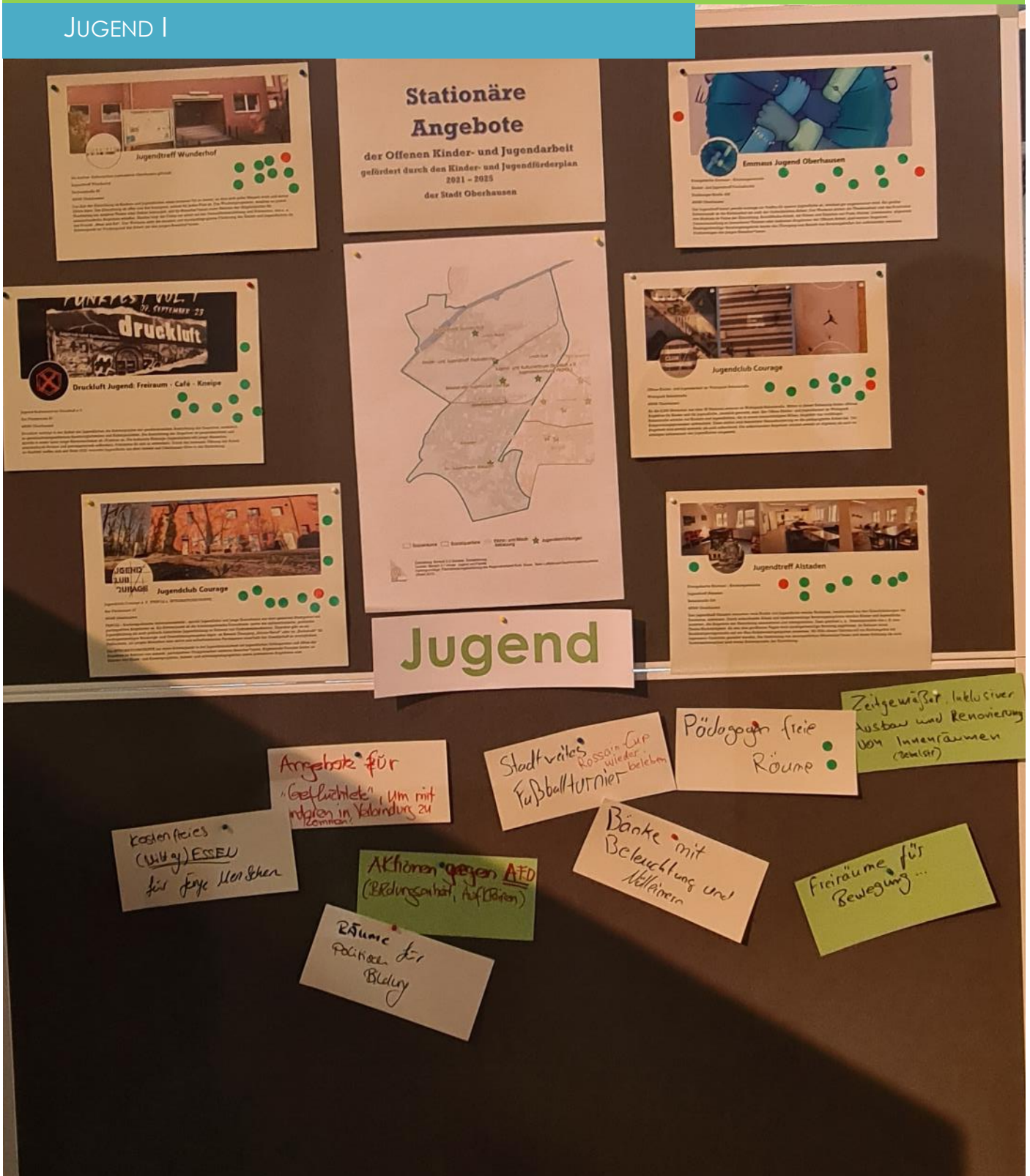

## KONTAKT

### Bereich 3-1 Kinder, Jugend und Familie

Internet: [www.oberhausen.de/de/index/rathaus/verwaltung/familie-schule-integration-und-sport/kinder-jugend-und-familie.php](http://www.oberhausen.de/de/index/rathaus/verwaltung/familie-schule-integration-und-sport/kinder-jugend-und-familie.php)



### KONTAKT

**Bereich 3-1 Kinder, Jugend und Familie**

Internet: [www.oberhausen.de/de/index/rathaus/verwaltung/familie-schule-integration-und-sport/kinder-jugend-und-familie.php](http://www.oberhausen.de/de/index/rathaus/verwaltung/familie-schule-integration-und-sport/kinder-jugend-und-familie.php)

Der zweite Expert\*innendialog im Sozialraum Alstaden/Lirich wurde von den insgesamt 88 Teilnehmenden rege genutzt, um sich über vorhandene lokale und stadtweite soziale Unterstützungsangebote zu informieren und zu Netzwerken. An den Themeninseln konnte ein Eindruck davon gewonnen werden, wie bekannt die Angebote bei den Institutionen im Sozialraum sind. Überdies wurden Ideen gesammelt, wie man diese noch bekannter machen kann.

Als letzter Programmpunkt wurde ein live-Feedback mit Mentimeter aufgenommen. Die Teilnehmenden konnten mit ihrem Smartphone anonym 1-2 Worte senden, um ihren Eindruck von der Veranstaltung zu teilen. Diese

Worte wurden live in einer Wortwolke angezeigt.

Nach Abschluss der zweiten Veranstaltungsrunde in allen sechs Sozialräumen wird eine Dokumentation aller Veranstaltungen erstellt und veröffentlicht.

## Alle Termine:

### Expert\*innendialoge im Sozialraum 2023

16.08.2023 *Mitte/Styrum*

06.09.2023 *Alstaden/Lirich*

28.09.2023 *Osterfeld*

26.10.2023 *Oberhausen-Ost*

07.11.2023 *Sterkrade-Mitte*

23.11.2023 *Sterkrade-Nord*



### Formulieren Sie in 1-2 Worten ihr Feedback zum Expert\*innendialog Alstaden/Lirich

107 Responses



## **Impressum**

### **Herausgeberin**

Stadt Oberhausen

Der Oberbürgermeister

Bereich 3-2 / Soziales

Fachbereich 3-2-10 / Finanzen/Controlling/Planung

Sozialrathaus

Essener Straße 53

46047 Oberhausen

### **Gestaltung**

Bereich 3-2 / Soziales

Fachbereich 3-2-10 / Finanzen/Controlling/Planung

Team Sozialplanung und Sozialraumkonferenzen

[www.oberhausen.de/expertinnendialoge](http://www.oberhausen.de/expertinnendialoge)

[expertinnendialoge@oberhausen.de](mailto:expertinnendialoge@oberhausen.de)

Fotos: Stadt Oberhausen

